BANDBREITE

Ausstellung von Arbeiten aus dem Bereich
der Kulturellen Bildung
an Thüringer Volkshochschulen

Zur Eröffnung der Ausstellung
am Dienstag, dem 25. Februar 2020
um 17.00 Uhr lade ich Sie herzlich
in den Thüringer Landtag ein.

Birgit Keller
Präsidentin des Thüringer Landtags

Eröffnung
Birgit Keller
Präsidentin des Thüringer Landtags

Grußwort
Landrätin Christiane Schmidt-Rose
Vorsitzende des
Thüringer Volkshochschulverbandes e.V.

Einleitung
Andreas Jäckel
Erfurter Malschule/VHS

Musik
Annekatrin Gentzel
Gesang/Gitarre

IM ANSCHLUSS AN DIE VERNISSAGE BESTEHT DIE MÖGLICHKEIT ZU EINEM RUNDGANG DURCH DIE AUSSTELLUNG.

vhs Landesverband Thüringen

Thüringer Volkshochschulverband e.V.
Saalbahnhofstraße 27
07743 Jena
www.vhs-th.de
landesverband@vhs-th.de
Tel.: 03641 5342310

AUSSTELLUNG
25. FEBRUAR BIS 29. MÄRZ 2020

Thüringer Landtag
Jürgen-Fuchs-Straße 1, Erfurt

Montag – Freitag 8.00 bis 18.00 Uhr
(außer an Plenartagen)
am Wochenende nach telefonischer Vereinbarung
Frau Erlekampf, Tel.: 0361 3772005
E-Mail: silvia.erlekampf@thueringer-landtag.de.

Bitte beachten Sie folgende Hinweise:
Am Tag der Veranstaltung halten Sie bitte am Einlass die Einladungskarte und einen Lichtbildausweis für die Sicherheitskontrolle bereit. Hierfür bitten wir um Ihr Verständnis. Vor, während und nach der Ausstellungseröffnung werden Foto-, Film- und Tonaufnahmen angefertigt. Wenn Sie an der Ausstellungseröffnung teilnehmen, erklären Sie damit zugleich Ihr Einverständnis, dass der Thüringer Landtag die Aufnahmen zeitlich und räumlich uneingeschränkt für Zwecke der Presse- und Öffentlichkeitsarbeit verwenden darf, solange ein eindeutiger Bezug zum Thüringer Landtag erkennbar ist.

www.thueringer-landtag.de

THÜRINGER LANDTAG

BANDBREITE

Ausstellung von Arbeiten aus dem Bereich der Kulturellen Bildung an Thüringer Volkshochschulen

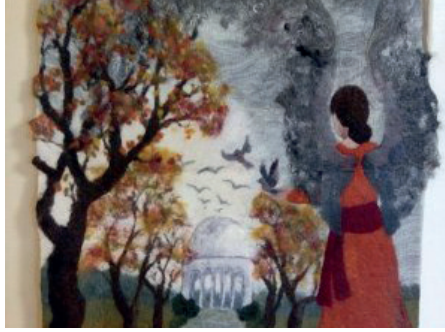

BANDBREITE BANDBREITE BANDBREITE BANDBREITE BANDBREITE BANDBREITE BANDBREITE BANDBREITE

Der Programmbereich Kulturelle Bildung ist mit rund 25 000 Unterrichtsstunden und 12 000 Teilnehmenden der drittgrößte Bereich an den Volkshochschulen in Thüringen (2018). Im Rahmen von Vorträgen, Theater-, Museums- und Ausstellungsbesuchen entdecken die Teilnehmenden den kulturellen Reichtum der Welt und ihrer Region. In praktischen Angeboten zu Malerei, zur bildenden Kunst und im kunsthandwerklichen Bereich können die Teilnehmenden ihre gestalterischen Talente aufspüren und mit professioneller Anleitung weiterentwickeln. Auch beim gemeinsamen Musizieren, Schreiben, Theater spielen und Tanzen wird Kunst als Ausdrucksform erfahren. Dabei werden digitale Vermittlungs-, Darstellungs- und Ausdrucksformen mehr und mehr miteinbezogen und erprobt.

Kulturelle Bildung vermittelt gesellschaftlich unverzichtbare Schlüsselkompetenzen: Kreativität, Fantasie, Sensibilität für Wahrnehmungen, symbolisches Wissen, aber auch kommunikative und soziale Kompetenzen wie Einfühlungsvermögen, Solidarität u.a. Diese Schlüsselkompetenzen können gleichzeitig und gleichwertig besonders gut in Veranstaltungen des Künstlerischen Gestaltens ausgebildet und gefördert werden.

Die Volkshochschulen arbeiten eng mit Kulturschaffenden zusammen. Durch diese Kooperationen können unter anderem alte Handwerkstechniken wie Schnitzen, Filzen, Papierschöpfen, Falttechniken und Weben bewahrt werden.

Die Lernenden an den Volkshochschulen kommen aus allen gesellschaftlichen Gruppen. In den Kursen können Sie sich ausprobieren, Grundlagentechniken erlernen, experimentieren und ihren eigenen Gefühlen und Fähigkeiten Ausdruck verleihen. Dabei lernen Sie neue Kulturen kennen und können ihre eigenen kulturellen Wurzeln besser begreifen.

Die Ausstellung präsentiert eine breite Palette ausgewählter Bilder, Fotos und Skulpturen in den verschiedensten Techniken von Kursteilnehmenden und Kursleitenden an Thüringer Volkshochschulen.

(Quelle:Thüringer Volkshochschulverband e.V.)

Ausgestellte Werke aus Thüringer Volkshochschulen:

VHS Altenburger Land • VHS Arnstadt-Ilmenau • VHS Eisenach • KVHS Eichsfeld • VHS Erfurt • KVHS Greiz • KVHS Nordhausen • VHS des LK Schmalkalden-Meiningen • VHS Unstrut-Hainich-Kreis • VHS Wartburgkreis • VHS Weimar • VHS Hildburghausen

Künstler/-innen: Kursleiter/-innen und Kursteilnehmer/-innen:

Lydia Schindler • Anthony Lowe • Carola Fischer • Annett Rennebach • Caroline Gutsche • Hans-Jörg Gerboth • Annette Oeller-Gerboth • Mario Wolf • Gitte Smolla • Elke Sieg • Ursula Grammatzki • Ingeborg Schönhoff • Hella Graichen • Angela Kiesewetter-Lorenz • Samira Appeldorn • Waltraud Groschopf • Petra Holzmüller • Regina Heinke • Marita Heinrich • Ingrid Kirbach • Silvia Krause • Margarete Mayer • Georg Nolte • Barbara Günther • Gerd Apel • Maria Benz • Robert Mock • Renate Meister • I. Ruhfeld • A. Leppin • Karin Wicher • Lilli Leren • Christ Marschner • Barbara Henkel • Kirstin Heinemann • Wilfried Rott • Hans-Georg Lich • Kunigunde Heym • Richard Fütterer • Anja Schumann • Sabine Keyser • Heike Reich • Matthias Göring • Silvio Roth • Margot Fiebich • Gudrun Schäfer • Ira Bischoff • Rosmarie Ruddat • Sieglinde Roleder • Silvia Kümpel • Gudrun Rissmann • Ilona Kurzawski • Brigitte Grosch • Ina Stadtherr • Irmhild Hartmann • Elisabeth Brode • Ursula Weber • Bärbel Grossmann • Heike Djebbour • Elke Truckenbrodt